

À LA DÉCOUVERTE DE NEVERS

Préfecture de la Nièvre, Nevers est une ville bourguignonne riche d'un patrimoine architectural important. C'est aussi un lieu de pèlerinage en l'honneur de Bernadette Soubirous et le berceau d'une faïence renommée.

Histoire de Nevers

Chef-lieu du département de la Nièvre (1), Nevers est une ville de près de 80 000 habitants, aire urbaine comprise. Elle est située au sud-ouest du département, sur la rive droite de la Loire qui y reçoit la Nièvre.

Les origines romaines de la ville sont incertaines bien que des vestiges gallo-romains (1)

aient été retrouvés sous le Palais ducal. Il n'est pas assuré que le nom de Noviodunum (Nouvelle place forte) retrouvé dans les écrits de César corresponde à celui de la ville actuelle.

La cité est évangélisée au III^e siècle et devient le siège d'un évêché 300 ans plus tard. Capitale du comté de Nevers en 992, la ville se fortifie à partir de 1194 (2). En 1467, un château est édifié. La ville devient ducale à partir de 1538 et fonde alors

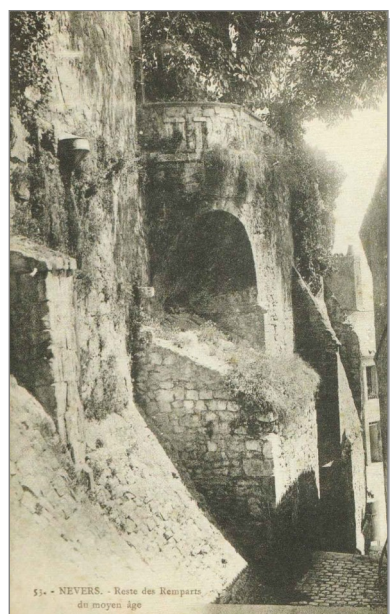

53 - NEVERS - Reste des Remparts du moyen âge

son développement sur la faïence. En 1659, le duché de Nevers est acheté par Mazarin pour son neveu Philippe Mancini.

Nevers est désignée préfecture du département de la Nièvre lors de la réorganisation territoriale de 1790. Durant la Seconde Guerre mondiale, Nevers est en zone occupée. Les Allemands (2) quittent la ville



en septembre 1944. De 1970 à 1990, la ville connaît un essor économique important (3). À partir de 2000, Nevers entre dans un déclin qui se traduit par une baisse sensible de sa population : 45 000 habitants en 1975, 40 000 en 1990 et 33 000 en 2016.

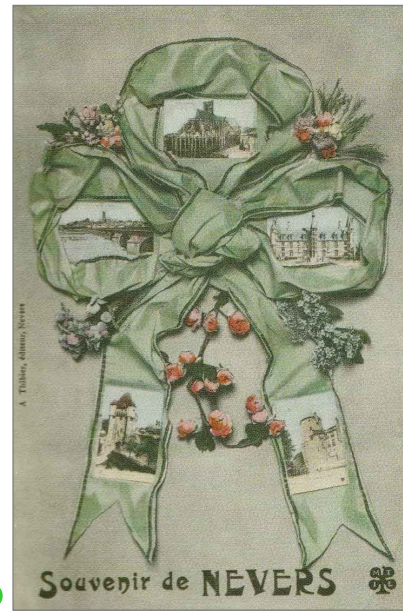

(3)

Patrimoine architectural de Nevers

• Les édifices religieux

La cathédrale Saint-Cyr-et-Sainte-Julitte

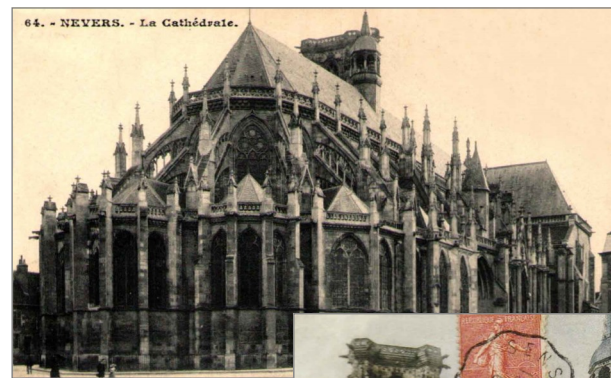

64 - NEVERS - La Cathédrale.

(4)

Classée monument historique en 1862, la cathédrale construite au XI^e siècle, doit son nom à Saint Cyr, martyr en 304 à l'âge de 3 ans et à Sainte Julitte, sa mère, et se caractérise par ses deux absides (4). L'une, à l'est, est gothique, l'autre, à l'ouest, est romane. L'édifice

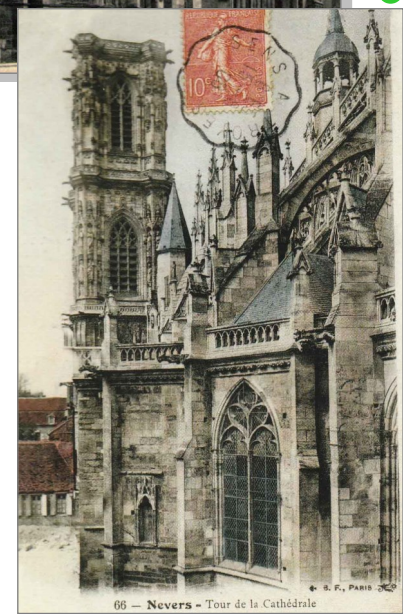

65 - Nevers - Tour de la Cathédrale

(5)